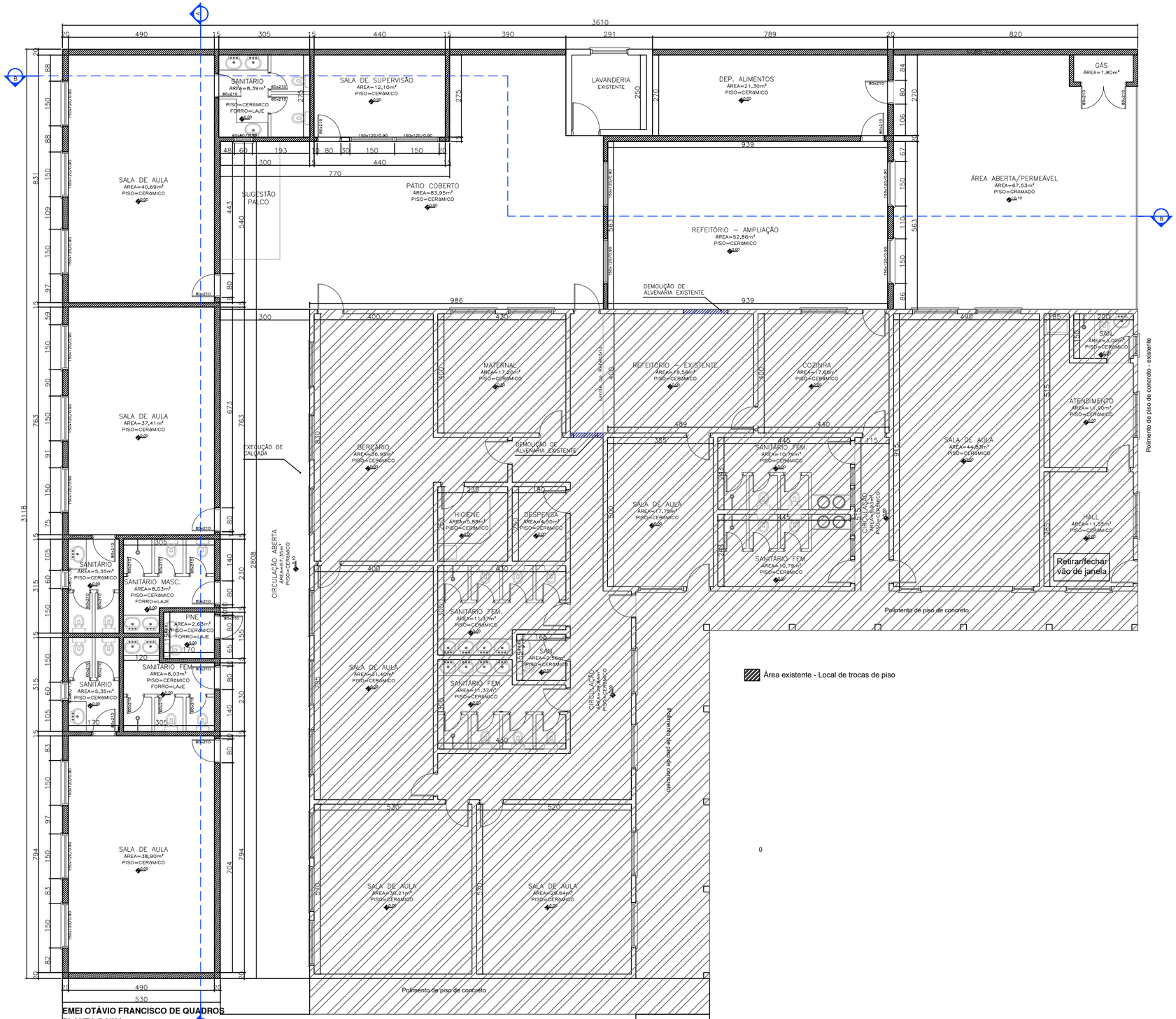

EMEI OTÁVIO FRANCISCO DE QUADROS
PLANTA BAIXA
ESCALA 1:50
ÁREA = 433,95m² (AMPLIAÇÃO)

REVISÃO	DATA	DESENHO	RESP. TÉCNICO/PROJETISTA	ALTERAÇÃO

PREFEITURA MUNICIPAL DE TRIUNFO
SECRETARIA DE COORDENAÇÃO EPLANEJAMENTO
ESTADO DO RIO GRANDE DO SUL

ESPECIFICAÇÃO PROJETO:
Reforma EMEI Otávio Francisco de Quadros

PRANCHA: 01/01
ÁREA: 472,33m²
ESCALA: INDICADA
DATA: Agosto/2025

RESP. TÉCNICO:
Samanta Amaral Martins Frühauf
ENGENHEIRA CIVIL
CREA/RS 240242

REFERÊNCIA: Planta Baixa
REVISÃO: R00

DESENHO: -